Weil es jedem gut tut und uns allen nützt: eine CARE-Kultur im Quartier gestalten

Samstag 2. November 2019, 09.00 -16.00 h in Seebach

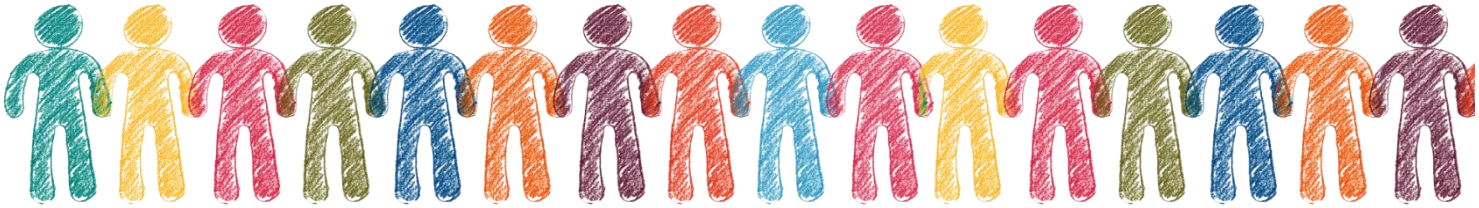

Weil es jedem gut tut und uns allen nützt.

Was ist damit gemeint?
Was geht dir beim Lesen dieser Aussage durch den Kopf?

Füreinander Da sein in Freud und Leid tut jedem gut und nützt allen. Davon sind wir überzeugt. Manche Gesellschaftsszenarien fordern uns heute heraus.

- Immer mehr Menschen aller Generationen und unterschiedlichster Kulturen leben in unseren Nachbarschaften. Was braucht es, damit alle Zugehörigkeit und Bedeutsamkeit erleben?
- Was ermöglicht wechselseitige Unterstützung und die Bereitschaft, Verantwortung zu übernehmen – für sich selbst, für andere und auch für die gesellschaftliche Entwicklung?

Unzählige Menschen sind seit Jahren miteinander unterwegs und unterstützen sich gegenseitig wo nötig. An diese CARE-Kultur möchten wir anknüpfen und mit Ihnen zusammen weiterspinnen, wie wir den Herausforderungen in unseren Quartieren in der heutigen Zeit begegnen.

Eine CARE-Kultur im Quartier gestalten

09.00 h	Ankommen
09.30 h	Impulsreferat Cornelia Coenen-Marx
	Vertiefung des Gehörten
	Vorstellen des Marktplatzes
12.30 h	Mittagessen
13.30 h	Blick in die eigene Wirklichkeit:
	Was schon ist und was noch werden könnte
16.00 h	Schluss

Unser Treffen wird von Cornelia Coenen-Marx gestaltet. Sie ist evangelische Pastorin, Autorin und seit 2015 Geschäftsführerin der Agentur „Seele und Sorge – Impulse, Workshops, Beratung“. Wie den Wandel in der Gesellschaft gestalten, ist eine der grossen Fragen, die sie seit Jahren bewegt. Mehr auf der sehr reichhaltigen Webseite www.seele-und-sorge.de

Für wen	Alle sind herzlich willkommen! Wer froh ist für eine Kinderbetreuung, bitte in der Anmeldung angeben.
Wo	grosser Saal der Pfarrei Maria Lourdes, Seebacherstrasse 3, 8052 Zürich-Seebach
Verpflegung	Für das Wohl wird gesorgt: Pausen inkl. Mittagessen
Kosten	Beitrag nach Möglichkeit. Kann an der Tagung in eine Kasse gelegt werden: Richtpreis Fr. 25.-
Anmeldung	Mail oder WhatsApp: marianne.reiser@zh.kath.ch / 079 285 06 57 Bitte Name und Adresse angeben.

reformierte kirche zürich

Nachbarschaft Zürich
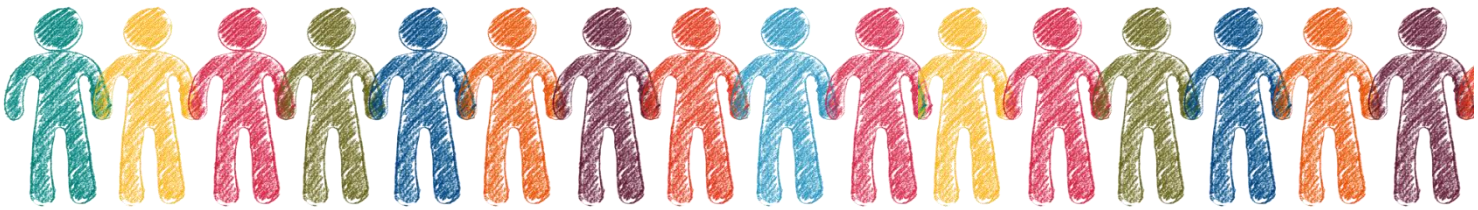
katholische kirche Maria Lourdes